

# A.) Erzeugen der XML-Daten

## Voraussetzung:

Für 2005 A SP01 muss der Patchlevel 20 vorliegen.

1. Nach dem Upgrade muss zuerst ein Wiederherstellen der System Berichte durchgeführt werden.

Zu finden unter:

Administration -> Dienstprogramme -> Wiederherstellung -> ,System Wiederherstellen - Berichte

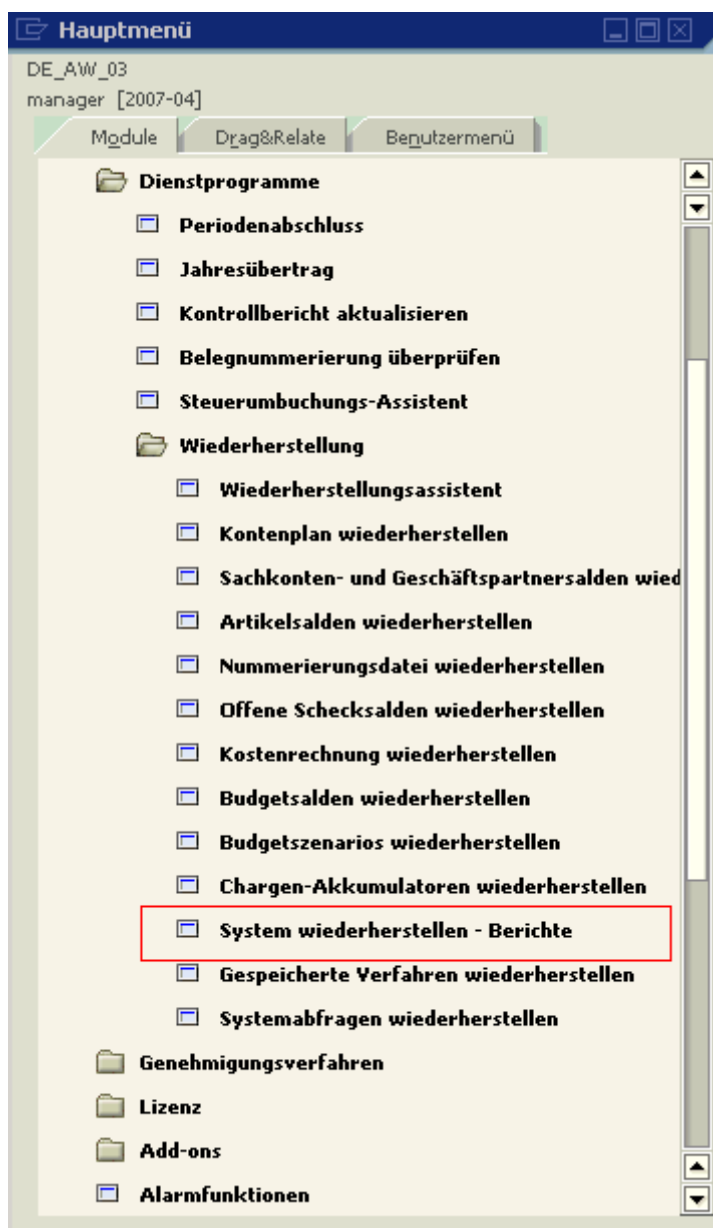

2. Danach kann die zusammenfassende Meldung unter:

Finanzwesen -> Finanzberichte -> Buchhaltung -> Steuer ->  
Zusammenfassende Meldung

aufgerufen werden.

Nach Auswahl des zu berichtenden Zeitraumes ,OK' drücken.

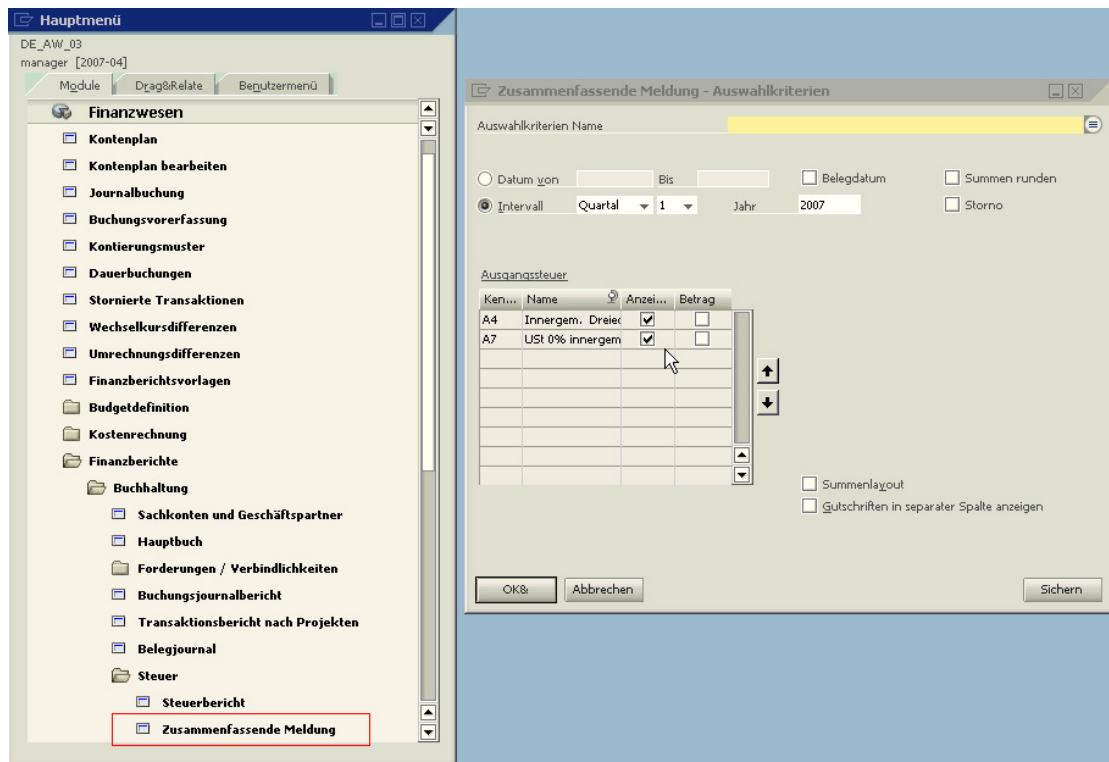

3a. Das Detailergebnis wird nach Drücken des ‚Expandieren‘ Buttons angezeigt



The screenshot shows a window titled 'Zusammenfassende Meldung' with a table of data. The table has columns for #, Land, Steuernr., Alle EU-Verkäufe, Kennzeichen, Belegnr., Buchungsdatum, Periode, Buchungsjahr, and Warenwert. The data is organized into rows for different countries (FR and NL) and tax numbers (12345678901 and 123456789). The 'Warenwert' column shows values in EUR, with a total of 105,00 EUR at the bottom right. At the bottom of the window, there are buttons for 'OK', 'Expandieren', and 'Komprimieren'.

| # | Land | Steuernr.   | Alle EU-Verkäufe | Kennzeichen | Belegnr. | Buchungsdatum | Periode | Buchungsjahr | Warenwert  |
|---|------|-------------|------------------|-------------|----------|---------------|---------|--------------|------------|
| 1 | FR   |             |                  |             |          |               |         |              | 95,00 EUR  |
| 2 |      | 12345678901 |                  |             |          |               |         |              | 95,00 EUR  |
| 3 |      |             | Warenlieferung   |             |          |               |         |              | 95,00 EUR  |
| 4 |      |             |                  |             | RE 106   | 31.01.2007    | 2007-01 | 2007         | 99,00 EUR  |
| 5 |      |             |                  |             | BL 29    | 31.01.2007    | 2007-01 | 2007         | -4,00 EUR  |
| 6 | NL   |             |                  |             |          |               |         |              | 10,00 EUR  |
| 7 |      | 123456789   |                  |             |          |               |         |              | 10,00 EUR  |
| 8 |      |             | Warenlieferung   |             |          |               |         |              | 10,00 EUR  |
| 9 |      |             |                  |             | RE 119   | 15.03.2007    | 2007-03 | 2007         | 10,00 EUR  |
|   |      |             |                  |             |          |               |         |              | 105,00 EUR |

3b. Zur Übermittlung der Daten im XML Format muss das Format ‚Zusammenfassende Meldung – DE (System)‘ als Standard ausgewählt sein.

Zu finden unter:

Extras -> Drucklayoutdesigner

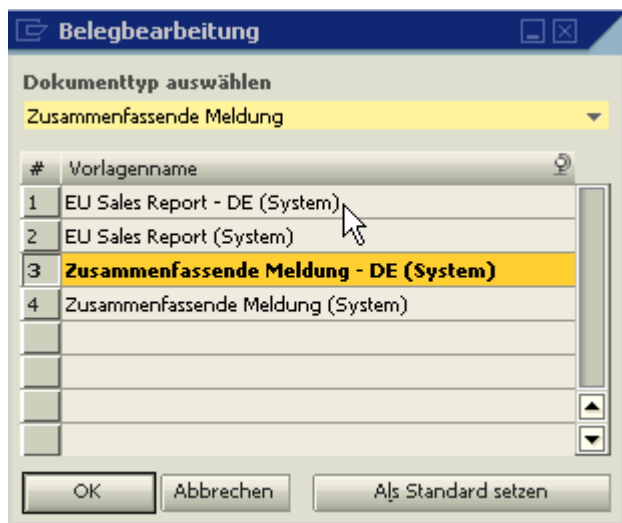

4a. Das Ergebnis der Zusammenfassenden Meldung (ausgeführt unter 3a), kann nun über:

Datei -> Exportieren nach -> Layout -> unformatierter Text

in einem dafür vorgesehenen Ordner downgeloaded und abgespeichert werden.

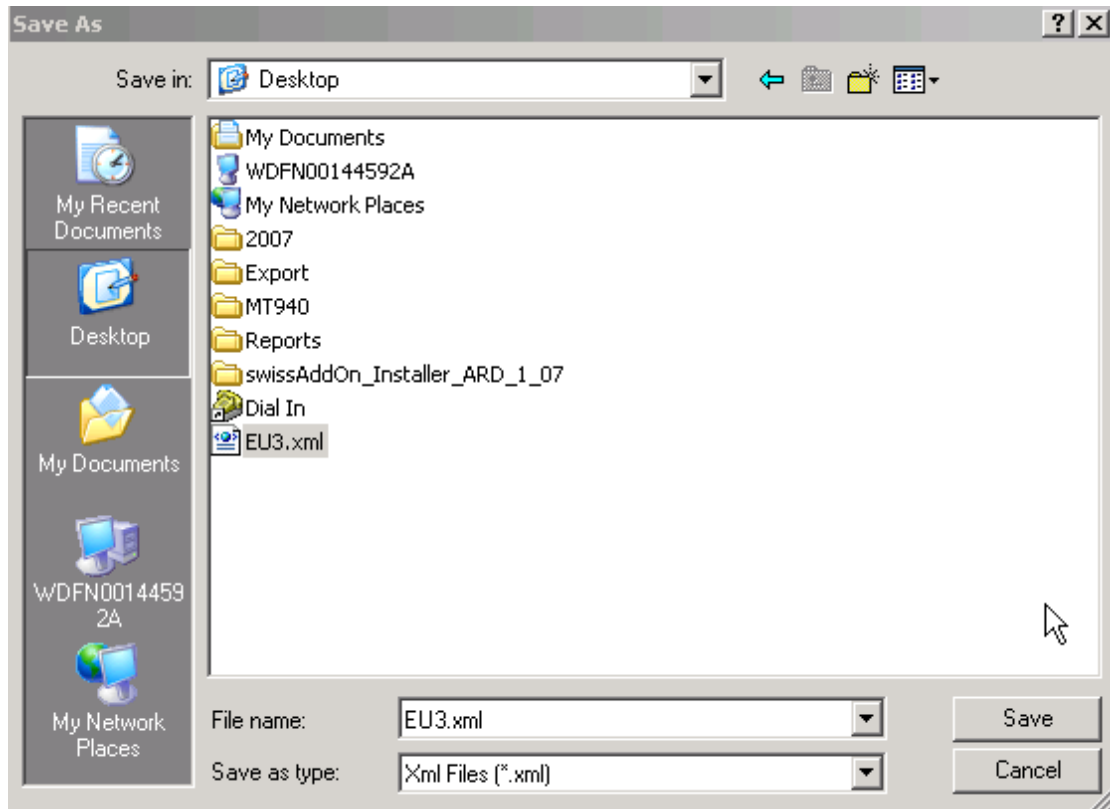

4b. das gespeicherte Ergebnis wird wie folgt angezeigt.

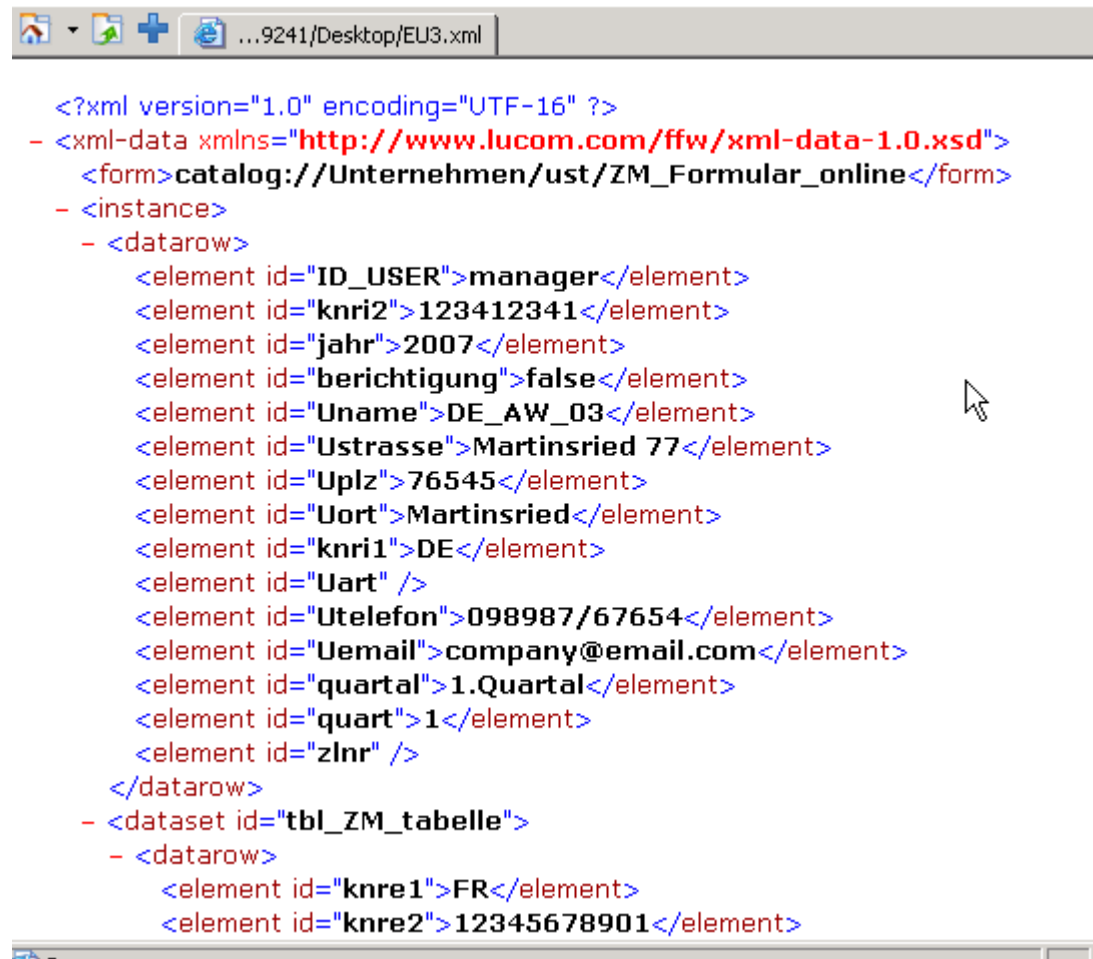

```
<?xml version="1.0" encoding="UTF-16" ?>
- <xml-data xmlns="http://www.lucom.com/ffw/xml-data-1.0.xsd">
  <form>catalog://Unternehmen/ust/ZM_Formular_online</form>
- <instance>
  - <datarow>
    <element id="ID_USER">manager</element>
    <element id="knri2">123412341</element>
    <element id="jahr">2007</element>
    <element id="berichtigung">>false</element>
    <element id="Uname">DE_AW_03</element>
    <element id="Ustrasse">Martinsried 77</element>
    <element id="Uplz">76545</element>
    <element id="Uort">Martinsried</element>
    <element id="knri1">DE</element>
    <element id="Uart" />
    <element id="Utelefon">098987/67654</element>
    <element id="Uemail">company@email.com</element>
    <element id="quartal">1.Quartal</element>
    <element id="quart">1</element>
    <element id="zlnr" />
  </datarow>
- <dataset id="tbl_ZM_tabelle">
  - <datarow>
    <element id="knre1">FR</element>
    <element id="knre2">12345678901</element>
```

**Zum Hochladen der XML Daten ins Portal bitte den Anweisungen von ZM\_INFO2 folgen.**